

Revisão	Data	Descrição	Por	Aprov.

Obs:març/2018

LEGENDA	
P	PIA DE COZINHA
L	LAVATÓRIO
VS	VASO SANITÁRIO
CD	CAIXA DE DESCARGA ACOPLADA
TQ	TANQUE DE LAVAR ROUPAS
ML	MAQUINA DE LAVAR ROUPAS
TV	TUBO DE VENTILAÇÃO 75 mm
CS	CAIXA SIFONADA 150 mm D
CI	CAIXA DE INSPEÇÃO ESG SANITÁRIO
CH	CHUVEIRO
RP	REGISTRO DE PRESSÃO
RG	REGISTRO GERAL
H	HIDRÔMETRO
TJ	TORNEIRA JARDIM
MC	MICTÓRIO
TB	TORNEIRA DE BÓIA
○	TUBO ÁGUA POT. QUE DESCE
○	TUBO ÁGUA POT. QUE SOBE
+	TUBO ÁGUA POT. QUE PASSA

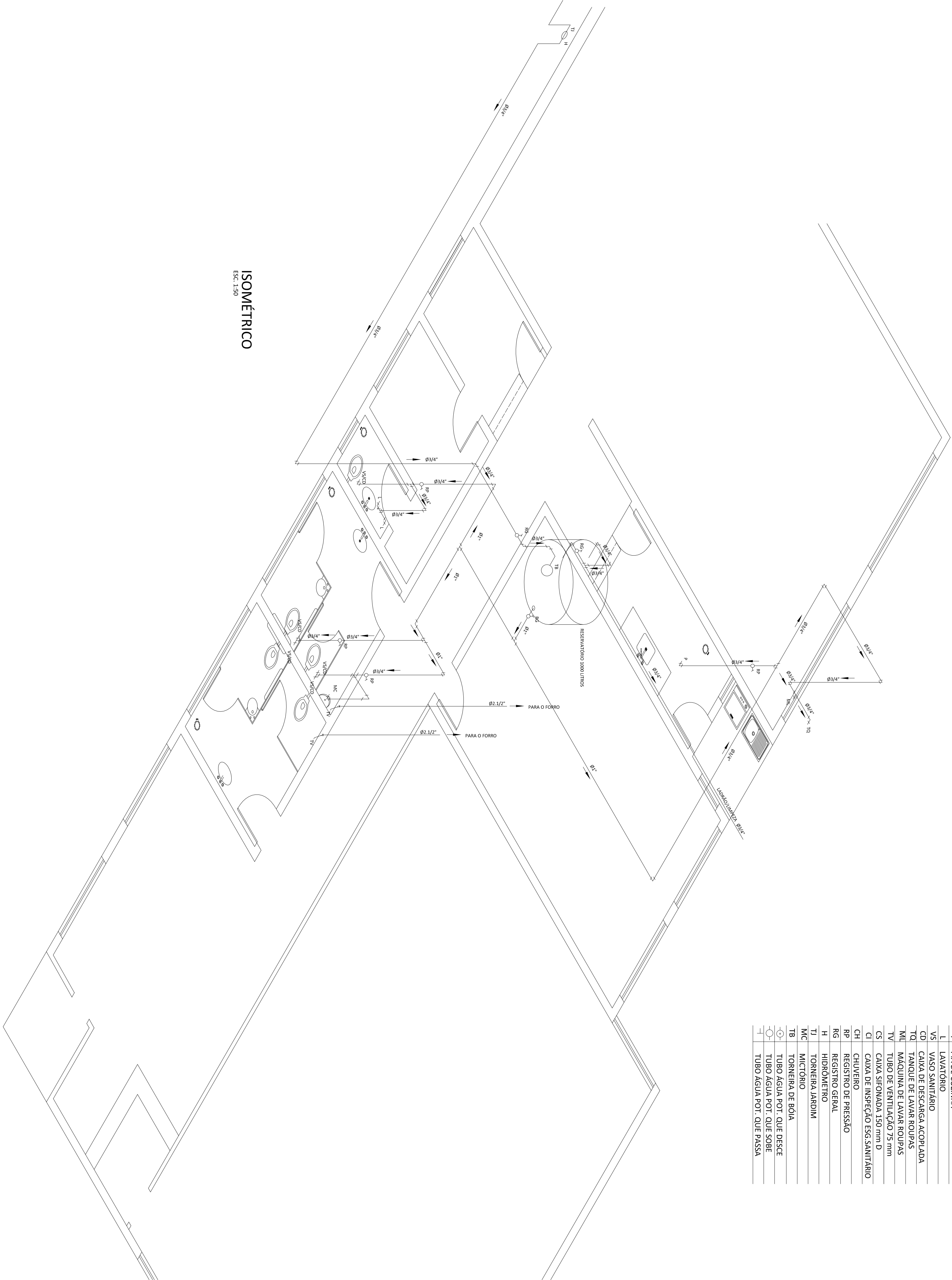



PREFEITURA MUNICIPAL

DE ROSANA

SANDRA APARECIDA DE SOUZA KASAI
PREFEITURA MUNICIPAL DE ROSANA

Divisão de Engenharia e Obras Diversas
Setor de Desenvolvimento e Análise de Projetos
Município de Rosana.

Desenho: ADEMILSON SOUZA 05 / 07 / 12
Verificação: / /
Aprovação: / /
Aprovação: / /

Autor do Projeto:
MARISA ROCHA CUPIDO DUFRÊ 09 / 07 / 12
CREA 080.121.247/0

Projeto Básico:
PROJETO HIDRÁULICO - ISOMÉTRICO

Obra:
CONSTRUÇÃO DE UM PRÉDIO EM
ALVENARIA, BIBLIOTECA COMUNITÁRIA
DE PRIMAVERA.

Local da Obra:
AVENIDA DOS BARRAGEIROS, LOTES
Nº 282 E 283, QUADRA Nº 128.

Proprietário:
PREFEITURA MUNICIPAL DE
ROSANA - SP

Município:
ROSANA - SP

Fase do Projeto:
EXECUTIVO

Natureza do Projeto:
CIVIL

INDICADA

ÁREAS

TERRENO	1022,75 m²
CONSTRUÇÃO	444,40 m²
LIVRE	578,35 m²
TAXA DE OCUPAÇÃO:	43,45 %

Ds.: N°22	Rev.: 0
Cód.	